Mayela NEWS

Edición digital No. 42 - Año 1

DAYANARA Y JONATHAN

LA HISTORIA DE UN VERDADERO AMOR

Esta ha sido una intensa semana de controversias, incertidumbres, pero finalmente de diálogo entre dos candidatos a la presidencia de la República que se disputan el ir a segunda vuelta. Mucho se está tejiendo en el camino, pero si yo podría resaltar dos cosas que me han llamado bien la atención, han sido las expresiones de un periodista diciendo que se sentía pletórico porque había prevalecido la democracia y las banderas de los partidos políticos CREO Y PACHAKUTIK entrelazadas, con un abrazo entres sus simpatizantes. Esta semana no hemos tenido aún un candidato que vaya a segunda vuelta, pero tenemos a muchos ecuatorianos con ganas de limar asperezas con transparencia y de tener paz. Razón como siempre tienen las escrituras al decir que la blanda respuesta aplaca la ira, esa ira que había en muchos que quieren construir un mejor Ecuador.

Mariela

Fotografía: @opia.photostudio

STAFF

Revista Mariela News

Dirección General: Mariela Viteri. **Edición de contenidos:** Tatiana Campuzano. **Dirección de Arte:** Alonso Alvear C.
Publicidad: Sandra Arias. **Cel.:** 099 386 5320

Síguenos en:

https://bit.ly/Facebook_MTV
https://bit.ly/Youtube_MarielaTV
https://bit.ly/InstagramMTV
https://bit.ly/MarielaTV_Whatsapp
https://bit.ly/Twitter_MTV
https://bit.ly/PodcastMarielaTV

Lee revista Mariela News en: www.marielatv.com
¿Qué temas te gustaría leer? Escríbenos a: redaccion@mariela.ec
En esta revista existen contenidos clasificados en:
Entretenimiento **(E)**, Formativo **(F)**, Publicitario **(P)**, Opinión **(O)**, Informativo **(I)**.

Revista Mariela. Marca Registrada. Edición número 42. Es una publicación de Profuego Producciones de Fuego S.A. Prohibida la reproducción parcial o total. Todos los derechos reservados. Copyright 2020.

mabe
DAYS
Descuentos especiales,
para días increíbles
Encuéntranos en
ALMACENES ESPAÑA
artefacta
POINT
Ganga
orve hogar
JAPÓN
Créditos Económicos
JAHER
COMANDATO
MARCIMEX
MEGAMAXI
SUKASA
BARATODO
mabe
Válido del 8 hasta el 28 de Febrero. Aplican restricciones.
Promoción exclusiva de los distribuidores autorizados a nivel nacional.

Dayanara y Jonathan

La historia más bonita de amor

El que dio el primer paso

"La vi en un programa de farándula, recién había regresado de Miss Teen Universe, me quedé impactado al ver una princesita vestida de blanco, con la corona, la banda y dije: '¡Qué guapa! ¿la conocen?' y como nadie la ubicaba la busqué en redes sociales, le escribí y a los cinco minutos me respondió (risas)".

La primera cita

"Luego de varias invitaciones que no se concretaban, porque no era sencillo que me dieran permiso, Jonathan me dijo: 'Tengo dos entradas para ir al concierto de Ha-Ash (mi grupo favorito) no me puedes decir que no'. Ese día me puse muy bonita, estaba extremadamente nerviosa, y a pesar de que solo éramos amigos, mi papá bajó primero a conocerlo y me advirtió que a las 12 de la noche tenía que regresar".

Rompiendo estigmas

"Tenemos diez años de diferencia que tampoco es algo abrupto, pero por el medio en el que estamos, hay muchos estigmas, muchas cosas que están detrás de nosotros. Yo he cuidado mi imagen hasta donde he podido…", comenta Jonathan.

El SÍ acepto

"Dios me permite abrir los ojos para seguir escribiendo las experiencias más bonitas con los seres que más amo y yo te amo con todas mis fuerzas. En 2015, esa niña de 18 te amaba locamente pero hoy puedo decir que esta mujer de 24 no imagina su vida sin ti, qué bendición es verte despertar cada mañana, es hermoso sentir ese temblor en el corazón cada vez más fuerte. Poder estar en familia y con el amor de mi vida no tiene comparación, es el regalo más lindo que me pudo dar Dios", Dayanara.

"No es dar un gran paso, no es pasar al grupo de los serios. Hemos pasado a divertirnos tanto y amar nuestros defectos, que no estamos dando un gran paso, hemos venido amándonos paso a paso. Dayanara te amo hasta las patas, afortunado, orgulloso, refeliz, así me siento, ya puedo llamarte, esposa mía. La familia no se dividió, la familia creció y es la mayor bendición y regalo que nos dio Dios", Jonathan.

Dayanara y su ahora esposo el actor Jonathan Estrada prefirieron mantener en secreto la fecha de su boda civil, el sábado 30 de enero.

La boda religiosa está prevista para el 30 de octubre, un día antes de su cumpleaños 25.

UTEG
UNIVERSIDAD TECNOLÓGICA EMPRESARIAL DE GUAYAQUIL

Poder Lograrlo

21 años de Excelencia Educativa

Hemos desarrollado una metodología de vanguardia que, apoyada en nuestra plataforma tecnológica, te permite estudiar desde cualquier lugar con material interactivo, software especializado y acompañamiento virtual continuo de docentes expertos.

CARRERAS DE GRADO

■ Presencial ■ A distancia ■ Online

- Administración de Empresas ■ ■ ■
- Contabilidad y Auditoría ■ ■ ■
- Finanzas ■ ■ ■
- Gestión del Talento Humano ■ ■ ■
- Mercadotecnia ■ ■ ■
- Comercio Exterior ■ ■ ■
- Puertos y Aduanas ■ ■ ■
- Comunicación ■
- Turismo ■ ■
- Economía ■ ■
- Educación Básica ■ ■
- Pedagogía Técnica de la Mecatrónica ■
- Multimedia y Producción Audiovisual ■
- Gestión Social y Desarrollo ■
- Nutrición y Dietética ■
- Pedagogía de la Lengua y Literatura ■
- Gestión de Riesgos y Desastres ■
- Derecho ■ ■
- Psicología ■
- Relaciones Internacionales ■
- Ingeniería en Software ■ ■
- Ingeniería en Telecomunicaciones ■
- Ingeniería en Sistemas de Información ■
- Ingeniería en Logística y Transporte ■ ■
- Ingeniería Ambiental ■
- Ingeniería Industrial ■

Con **UTEG**, la educación sigue **Online**

Ing. Mara Cabanilla Guerra, Ph. D.
Rectora

PROGRAMAS DE POSGRADO

■ Presencial ■ Online

- Administración de Empresas ■
- Administración de Empresas mención en Dirección Estratégica de Empresas Familiares ■ ■
- Administración de Empresas mención en Gestión de Procesos Organizacionales ■
- Finanzas mención en Tributación ■
- Gestión del Talento Humano ■ ■
- Administración Pública mención en Desarrollo Institucional Gobernabilidad Innovadora en la Gestión ■
- Dirección de Empresas ■
- Dirección de Empresas mención en Innovación y Competitividad ■ ■
- Educación ■
- Sistemas de Información Gerencial ■ ■
- Negocios Internacionales ■
- Mercadotecnia mención en Gestión Digital ■ ■
- Educación, Tecnología e Innovación ■
- Gestión de Proyectos ■ ■
- Negocios Electrónicos ■
- Turismo con mención en Turismo Sostenible Inteligente ■
- Derecho Constitucional ■ ■
- Telecomunicaciones mención en Gestión de las Telecomunicaciones ■
- Género y Desarrollo ■
- Big Data y Ciencia de Datos ■
- Desarrollo Local mención en Planificación, Desarrollo y Ordenamiento Territorial ■
- Enseñanza de Inglés como Lengua Extranjera ■
- Transporte y Logística ■

Más información en: admisiones@uteg.edu.ec

Telfs: 0994132842 0989589924 0989590002 0990824496 0989589694

www.uteg.edu.ec

Por Mariela Viteri

Betty Mata

"Efraín era muy tímido, muy cerrado, pero yo logré crear un gran vínculo y conexión con él."

Que gusto poder conversar con Betty Mata, directora de En Contacto y quien además fue mi productora en Simplemente Mariela durante años. Betty, te ha tocado enfrentar un fallecimiento que ha sido tan fuerte para el Ecuador entero.

Hemos sufrido la pérdida de alguien al que amamos mucho, vamos a continuar, pero no volveremos a hacer iguales. Los directivos han estado muy cerca dándonos soporte, la gente puede decir "están haciendo rating del dolor", pero no es fácil estar en un estudio donde se ha trabajado tanto tiempo con Efraín. Yo pasé una semana creyendo que no era verdad.

Por la forma de ser de Efraín, tú crees que estuviese contento que lo recuerden todos los días.

De hecho, se lo he preguntado a Dios en cómo dirigir el programa… Un día, uno de los productores me dijo: "Betty tuve un sueño con Efraín en el que me decía que lo único que nos pedía es que no nos olvidemos del legado que nos dejó", y ese legado eran sus mensajes espirituales de los domingos. Ahora entiendo su propósito.

Tiene un tiempo de duración el homenaje a Efraín.

El canal a quién agradecemos su apoyo incondicional, decidió mantener un mes de luto. Al mes de su partida haremos un programa especial… Nosotros siempre conversamos con la familia de Efraín y con Alejandra, nada se hace sin que ellos no sepan. De hecho, su hermano Pablo, agradece que lo tengamos vigente porque de alguna forma se ejerce presión para que se haga justicia. No podemos actuar como que no pasara nada solamente porque algunos creen que es ofensivo por un *rating*, nosotros no buscamos *rating*, ya lo teníamos.

¿Cómo está Nachita?

Escuché un comentario de alguien que decía: "Quién era yo para hablar de cosas íntimas que se pudieron vivir en el sepelio", pero como directora del programa debo contestar obviamente no invadiendo la privacidad de las personas afectadas. Nachita está devastada, Efraín era ese hijo especial que miraba por los ojos de su madre.

¿Cómo está Alejandra? ¿Cuánto tiempo va a estar alejada de En Contacto?

El tiempo que ella necesite. No tengo palabras para describir lo de mi Ale, no entendería como se siente una novia cuando pierde a un novio tan cercano, tan íntimo, tan cómplice.

Ya para finalizar, ¿por qué quisiste ser vocera de este proceso?

No quise ni me considero vocera de la familia de Efraín, pero antes de cualquier situación, yo tengo un rol: soy la directora del programa y como directora soy la responsable de comunicar que estamos trabajando con resiliencia para salir adelante, en honor de Efraín, pero sobre todo por nuestro compromiso con la audiencia.

"No me considero vocera de la familia de Efraín, pero como directora del programa, soy la responsable de comunicar"

MIRA LA ENTREVISTA COMPLETA EN:
https://n9.cl/op09

Dr. Alberto Campodónico

Médico Intensivista

¿La nueva cepa es más letal en los jóvenes?

MIRA LA ENTREVISTA COMPLETA EN:
https://n9.cl/q0oa

Cada vez el virus se hace más letal... Nos encontramos ahora con una nueva cepa -la de Reino unido- que tiene 30% más de mortalidad que la anterior y eso lo estamos palpando también en Ecuador, con pacientes que incluso siendo jóvenes pasan a cuidados intensivos porque al cuarto o quinto día se comienzan a ahogar, teniendo una saturación de 30% cuando lo normal es de 95%. Y lo preocupante es que durante o después de pasar una intubación desarrollan insuficiencia renal, infarto cerebral o tromboembolismo.

Últimamente hemos tenido pacientes que al sexto día presentan neumonía de 50%, cuando antes los días complicados eran entre el séptimo o quinceavo día. ¿A qué se debe esto? A que la nueva cepa tiene más carga viral a nivel de nariz y de faringe, por lo tanto, baja más rápido a los pulmones. Otra particularidad de esta cepa, es que antes se hospitalizaba a un promedio de 20 pacientes, de esos uno o dos pasaban a la unidad de cuidados intensivos y eran manejables, ahora de 20, ingresan ocho o nueve a cuidados intensivos y con cuadros complicados. En conclusión, el virus al actuar más rápido puede desarrollar mortalidad más rápido.

Dr. Luis Sarrazín

Médico Pediatra

"Aún no podemos hablar de letalidad de la nueva cepa en el Ecuador"

MIRA LA ENTREVISTA COMPLETA EN:
https://n9.cl/dbp5t

El coronavirus como todo virus inteligente tiene la capacidad de reaccionar frente a las agresiones del medio que lo rodea, por eso es que muta por lo menos dos veces al mes, es decir, si contamos desde marzo del año pasado -cuando se confirmó la pandemia- hemos tenido posiblemente unas 24 mutaciones que son muy parecidas, sin embargo, este virus muchas veces como modo de defensa lanza una actividad de estructuración genética y es ahí cuando desencadena una cepa más agresiva, más contagiosa, incluso más mortal.

Ahora, los virus mutan donde mejor se sienten y esto generalmente se da por circunstancias ecológicas o ambientales. Respecto a la nueva cepa -de Reino Unido- aquí en Ecuador, según estudios y casos, no se ha confirmado estadísticamente un incremento brusco o violento de letalidad, porque una cosa es que la cepa esté aquí y otra que actúe con toda la agresividad que tiene, son dos cosas diferentes. Recordemos que como toda nueva cepa primero debe viajar, ambientarse, acomodarse, multiplicarse, distribuirse y atacar, una vez cumpla todas estas fases, solo ahí podremos medir las consecuencias y eso todavía aún no ocurre en Ecuador.

Contenido extraído del segmento: La Entrevista del Día. Transmitido en Radio Fuego 106. 5 FM, de lunes a viernes a las 13h00.

Jessica Orellana
@nutrisalud_ec

¿CÓMO PREVENIR EL CÁNCER CON LA ALIMENTACIÓN?

El cáncer es como un sorteo en la vida que tiene que ver con la predisposición genética del cuerpo, sin embargo, lo que sí está en nuestras manos es poder disminuir las posibilidades de que las células muten a este entorno precursor de células tumorales, a través de una buena alimentación.

» Vamos a empezar recordando, que, en un pH muy ácido, hay más probabilidades que las células tumorales proliferen, por lo que es necesario empezar a ***introducir ciertos alimentos que ayuden a mantener un pH más alcalino.*** Para lograrlo, hay que evitar el exceso de sodio (la sal), y no me refiero tanto a la sal que se añade en la comida, sino al sodio que viene escondido en productos procesados como el glutamato monosódico -que es un potenciador de sabores- o incluso en las gaseosas. Opta mejor por especias o hierbas como el perejil o la albahaca para potenciar naturalmente el sabor de los alimentos.

» Otro punto, es ***evitar el consumo excesivo de proteína de origen animal.*** Su abuso aparte de potenciar la inflamación, genera una intoxicación en donde el organismo queda expuesto a la proliferación de células tumorales. En resumen, hay que bajar un poco la dosis de este tipo de proteínas, la porción adecuada es la del tamaño de la palma de tu mano y un poquito más si estás haciendo actividad física. Y equilibrar su consumo con proteína de origen vegetal como la lenteja, el fréjol, el garbanzo, la quinoa, el chocho, etc.

» Otra alternativa para prevenir e incluso favorecer la recuperación de un cáncer, es ***seguir una dieta rica en vegetales que sean altos en clorofila.*** ¿Que tiene la clorofila? Una estructura muy similar a la hemoglobina de la sangre que favorece el transporte del oxígeno a las células, ayudando a eliminar toxinas y permitiendo la regeneración de células sanas. ¿Dónde encontramos la clorofila? En la acelga, la espinaca, el brócoli, col de Bruselas, el perejil, el cilantro, el pepino con piel, el *zucchini*, etc.

» Finalmente, ***evitemos el consumo de azúcar ya sea blanca, morena o en panela.*** El azúcar tiene un efecto inflamatorio y eso hace que se pueda aumentar la proliferación de células cancerígenas. Ahora, con respecto al consumo de frutas -que no dejan de tener azúcar de rápida absorción- la naturaleza es perfecta porque contiene fibra, vitaminas y minerales, por lo que al injerirla entera -no en jugo- no va a producir ningún efecto perjudicial en la salud, siempre y cuando sea en cantidades moderadas.

> “EL EXCESO DE CONSUMO DE PROTEÍNAS DE ORIGEN ANIMAL, APARTE DE POTENCIAR LA INFLAMACIÓN, GENERA UNA INTOXICACIÓN EN DONDE EL ORGANISMO QUEDA EXPUESTO A LA PROLIFERACIÓN DE CÉLULAS TUMORALES.”

MIRA LA ENTREVISTA COMPLETA EN:
https://n9.cl/x9bip

GOTAS DE SEDA®
PROFESSIONNEL

Revitaliza el
cuero cabelludo

Elimina
la caspa

Sensación
refrescante

Encuéntrala en nuestra web
www.gotasdeseda.com.ec

¿QUÉ BUSCAN CUANDO SE VAN CON OTRAS?

Dicen que persiguen lo que no encuentran en casa. ¿Y eso qué es? Casi siempre lo mismo: diversión, buen sexo y ¡amor! ***Apunta estas claves para evitar sorpresas inesperadas.***

Jugar renueva relaciones

En el fondo lo sabes: hay un gen cazador dentro de todo hombre que les impulsa hacia la aventura y el riesgo. Si una pareja vive una relación plan con "todo ganado" podría verse atacado por el aburrimiento, la rutina y no soportarlo. Lo interesante es que hay un antídoto y es el juego. Los psicólogos insisten en que jugar renueva relaciones. El libro *Inteligencia Erótica* hace hincapié que la pareja debe moverse en un terreno algo inestable y te invita a introducir riesgo en la seguridad, misterio en lo familiar e innovación en lo duradero. De hecho, recomienda a que las parejas jueguen a que no se necesitan, a ignorarse e incluso pasar días sin tocarse.

Adoran que los traten con cariño

Aunque a muchos les cuesta reconocerlo y mucho más pedirlo, los hombres necesitan el amor tanto como las mujeres. ¿Qué necesita un hombre para sentirse amado? Sencillo: apoyo, lealtad y sexo. Por ejemplo, a los hombres les gusta impresionar y sentirse interesantes, eso les impulsa a dar más de sí mismos, así que, cuando un hombre se deja seducir por otra que no eres tú, piensa que la otra le ha hecho sentirse seguro, apoyado y querido.

Sueñan, buscan, quieren buen sexo

Ya ha quedado claro que ponerle todo fácil a un hombre quita emoción y mitiga el deseo... Hay que curiosear, investigar, hacerlo cada vez mejor, es decir, ser buenos amantes. Ahora, el sexo 10 no lo proporciona solo la cama, la comunicación verbal es una de las claves para una buena vida sexual, por eso es importante traducir toda la confianza y la cercanía de la pareja en sensualidad. Toma nota: el *ranking* de la erótica masculina está encabezado por el sexo oral, que además de ser un enorme placer, favorece la verdadera intimidad física.

TOMA NOTA:

Les excitan las mujeres con autoestima: Los hombres construyen su autoestima sin necesidad de refuerzos externos y por eso les gustan las mujeres que vienen con el kit de "cuanto valgo" incorporado. Con ellas, aunque se pongan nerviosos a veces, se sienten como pez en el agua.

Fuente: www.ar-revista.com

Kalipto
ORIGINAL
CONCENTRADO
REPELENCIA
NATURAL
ORIGINAL
LIMPIA Y
DESINFECTA
Kalipto®
MÁS CONCENTRADO
CON AMONIO CUATERNARIO
Tu hogar libre de
VIRUS Y BACTERIAS

5 Secretos de belleza de Jennifer Lawrence

JENNIFER LAWRENCE ES, SIN DUDA ALGUNA, UNA DE LAS ACTRICES MAS SOLICITADAS Y MEJOR VALORADAS DE HOLLYWOOD. ADEMÁS, SU BELLEZA NATURAL LA HA CONVERTIDO EN UNA DE LAS FIGURAS MÁS INSPIRADORAS PARA MILES DE MUJERES EN TODO EL MUNDO. AQUÍ, SUS MEJORES SECRETOS.

1 A diferencia de la inmensa mayoría de estrellas de Hollywood, no sigue ningún tipo de dieta y no tiene en problema de decirlo: "Realmente me gustaría ser más atenta con mi salud. No tomo vitaminas y como sin control como una niña de 11 años. ¡Pero hago ejercicio! Hago pilates y corro en mis ratos libres en el parque y con mi perro".

2 Jennifer se muestra como una mujer más, lo primero que hace al levantarse es tomar café y lavarse los dientes justo después. Tampoco no usa ningún tipo de maquillaje, a no ser que tenga algún evento especial. Lo que no puede faltar es el protector solar durante el día. "No importa cuál, pero siempre me aseguro de que tenga zinc", confiesa.

3 Antes de acostarse es cuando realmente cuida su piel, acostumbra a exfoliarla dos veces por semana y antes de su crema hidrante, aplica rutinariamente retinol. Por si no lo sabías, el retinol es uno de los ingredientes más potentes contra el envejecimiento. Reduce visiblemente las arrugas, las manchas y las líneas de expresión. ¡Ah! Y estimula la producción natural de colágeno.

4 En cuanto al cuidado del cabello, Jennifer no se hace mucho problema, si bien no le gusta tenerlo ondulado, trata de realizarse peinados o cortes que la hagan sentir lo más cómoda posible o por último alisarlo directamente.

5 Como pueden ver, Jennifer está lejos de obsesionarse por encajar en los estrictos cánones de belleza hollywoodienses. Afirma que mantendrá en pie su fiel filosofía de ser una defensora de una "belleza natural y sin trampas".

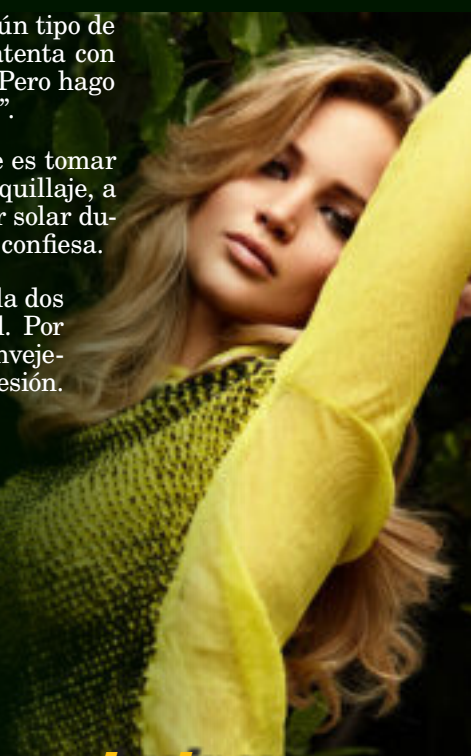

"Sean ustedes mismas, no le teman lucir su belleza natural y su cuerpo tal cual como es, con imperfecciones."

Fuente: www.harpersbazaar.mx ww.marie-claire.es

Lo + trendy de Mafer Rios

Las tendencias y colores dirigidos a la moda para este 2021 están plasmadas en transparencias teatrales, sastrería holgada, trajes de baño inspirados en lo *vintage*, maxi vestidos escotados, vestidos camiseros, faldas *short* y estampados que buscan resaltar la figura.

Para la temporada te recomiendo vestir ropa cómoda y versátil, usando telas que te hagan sentir fresca y sobre todo que puedas usar en varias ocasiones.

No pueden faltar los maxi vestidos, ideales para la playa y cualquier evento; todo está en qué accesorios y zapatos escojas.

PERFECTOS PARA LA TEMPORADA:

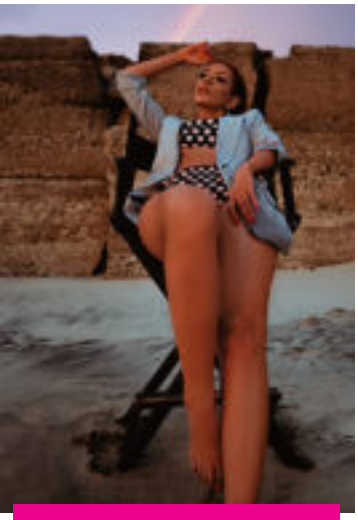

Las chaquetas de sastrería holgada con el color del año 2021: GRIS, son ideales para toda ocasión ya que es un color intermedio y eso hace que puedas usarlas sin ningún problema a cualquier hora.

Los estampados son el sello de la temporada playera. Eso sí hay que tener mucho cuidado al elegirlos. Es mejor usar estampados con figuras pequeñas para no aumentar volumen corporal y que estén separadas, esto ayuda a estilizar la figura y verse más delgada.

Los enterizos sueltos son muy diversos, favorecen a los cuerpos delgados como a las que tienen más curvas.

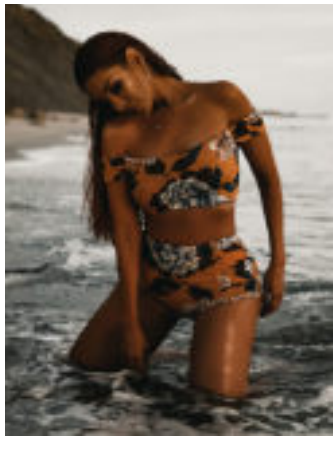

Al momento de elegir un traje de baño, escoge el que tenga control de abdomen ison perfectos para cubrir rollitos!

Los pantalones con telas frescas, estilo *high waist* (cintura alta), te harán sentir muy segura de tu cuerpo, ya que logra cubrir el abdomen, incluso puedes darte el lujo de usarlo con una *crop top*.

Fotos: @mitologica.ph - @alecseth.ph
"Colección INVIERNO 2021 MFR" @mfr___oficial

"LOS COLORES DE ESTA TEMPORADA SON LOS GRISES, BLANCO, ROSA, AMARILLO BRILLANTE, MOSTAZA Y AZUL. LA COMBINACIÓN DEL GRIS CON ALGUNO DE LOS OTROS COLORES, HACEN EL *MATCH* PERFECTO."

RADIO FUEGO 106.5 FM GUAYAQUIL

Disfruta de buena música, información del entretenimiento y entrevistas

1 ***ENTRA A APPSTORE / GOOGLE PLAY***

2 ***BÚSCANOS COMO RADIO FUEGO***

3 ***Y DESCÁRGALA GRATIS***

Available on the App Store

GET IT ON Google Play

/marielaviterifanpage @fmradiofuego @fmradiofuego /marielaTV

ORO VERDE HOTELS RECIBE A LOS RECONOCIDOS CHEFS DE LOS GALARDONADOS RESTAURANTES ÍKARO Y NUEMA

Oro Verde Hotels, continúa con su compromiso de elevar la gastronomía ecuatoriana ofreciendo espacios y momentos donde se conjugue la experiencia y la alta cocina. Esta vez Casa Julián fue el escenario perfecto para que chefs nacionales e internacionales se unieran para ofrecer un menú a ocho manos con platos que resaltan la creatividad y pasión por la cocina.

Alejandro Chamorro, Pía Salazar, Miguel Ponce.
Sentados: Iñaki Murúa, Javier Urrutia y Carolina Sánchez.

PROGRAMA MUNICIPAL "MAESTROS EJEMPLARES" CULMINA CON ÉXITO ENTREGANDO CERTIFICADOS A DOCENTES Y DIRECTIVOS

El programa de capacitación "Maestros Ejemplares", impulsado por la alcaldesa Cynthia Viteri, a través La Empresa Pública Municipal Desarrollo, Acción Social y Educación (EP DASE) en conjunto a la Universidad Católica Santiago de Guayaquil (UCSG), pudo cumplir con el objetivo de mejorar el desempeño pedagógico del personal directivo y docente de educación inicial y básica del cantón Guayaquil.

LA FAVORITA CELEBRA SUS 70 AÑOS CON SU CAMPAÑA: LO BUENO SE COMPARTE

La Favorita decidió celebrar sus 70 años, haciendo una oda a personajes que, durante este año, han sido ejemplo de solidaridad y compromiso con los demás. De esta forma, invita a todos los ecuatorianos a unirse con una actitud solidaria y a compartir su mesa con alguien que lo necesite, todo bajo la emotiva frase "Lo Bueno Se Comparte".

Miraflores

TRADICIÓN DESDE 1945

eco Cartón

Síguenos en:

miraflores_ec

Miraflores Ecuador

www.miraflores.com.ec

Otro producto: Alimec.